salgın

KÜÇÜK BİR UZAY ARACI DÜNYA'YA DOĞRU YOL ALIYORDU...
O ALÇAK ELİMDEN KURTULAMAYACAK...
BİR KAÇ SAAT SONRA CAREY İLE HESAPLAŞACAĞIM...
UZAY ALANINA İNEN ESRARENGİZ ADAM...
GÜMRÜĞE DOĞRU YÜRÜDÜ...
SAĞLIK KONTROLU İÇİN İÇERİ GİRİN LÜTFEN!
NE GEREK VAR BUNA DEMİR GİBİYİM BEN...
1

SAĞLIK KONTROLUNA GİRMESEM OLMAZ MI?
HAYIR BAY BOYL!
UZAYDAN GELEN YOLCULARDA BAZAN YABANCI MİKROPLAR GÖRÜLÜYOR...
ANLIYORUM... ÖNLEM ALMANIZ GEREK...
BİRAZ ZAMAN YİTİRECEĞİM AMA BAŞKA ÇARE YOK...
ACELENİZ VAR GİBİ. ÜZÜLMEYİN UZUN SÜRMEZ...
RÖNTGEN VE KAN TAHLİLİ BEŞ DAKİKADA BİTER...
GÖZDEN BİR ŞEY KAÇAMAZ MI?
HİÇ BİLMEDİĞİMİZ BİR MİKROP OLURSA BELKİ...
2

SİZDE HİÇ BİR HASTALIK YOK... GEÇEBİLİRSİNİZ...
BOYL BİR TELEFON KULÜBESİNE GİTTİ...
TELEVİZYON TELEFON
...VE BİRLEŞİK DÜNYA FEDERASYONU MERKEZ LABORATUVARINI ARADI...
SENİ İSTİYORLAR MİKE!
GELİYORUM PROFESÖR SİNÜS...
BABA!
MERHABA OĞLUM! FAZLA ZAMANIM YOK! YALNIZ BİR ŞEY SORACAĞIM...
CAREY'İN NEREDE OLDUĞUNU BİLİYOR MUSUN?
3

SİZDE HİÇ BİR HASTALIK YOK... GEÇEBİLİRSİNİZ...
BOYL BİR TELEFON KULÜBESİNE GİTTİ...
TELEVİZYON TELEFON
...VE BİRLEŞİK DÜNYA FEDERASYONU MERKEZ LABORATUVARINI ARADI...
SENİ İSTİYORLAR MİKE!
GELİYORUM PROFESÖR SİNÜS...
BABA!
MERHABA OĞLUM! FAZLA ZAMANIM YOK! YALNIZ BİR ŞEY SORACAĞIM...
CAREY'İN NEREDE OLDUĞUNU BİLİYOR MUSUN?
3

BİLMİYORUM BABA... ONUN BALAYINDA OLDUĞUNU DUYDUM YALNIZCA...
ELLEN ONUN YENİ ZENGİNLİĞİ-Nİ BENİM BURADAKİ İŞİME TER-CİH ETTİ VE BENİ BIRAKIP O-NUNLA EVLENDİ...
DEMEK ÖYLE... ŞİMDİ ONA İYİCE DÜŞMAN OLDUM...
ELLEN'İ YİTİRMEN-DE BENİM DE ÇOK HATAM OLDU...
UNUTALIM BUNLARI BABA!
SEN NASILSIN? SENİ NE ZAMAN GÖREBİLECEĞİM BABA?
KAPAT-TI...
BOYL TELEFON KULÜBESİNDEN HIZLA UZAKLAŞTI...
4

CAREY İLE ELLEN BALAYINDALAR DEMEK. LÜKS YERLERİ SEVDİĞİ İÇİN KOLAY BULURUM ONU....
UZAY ALANI
GÜMRÜK BİNASININ SAĞLIK KONTROL ODASINDA...
TUHAF... TERLİYORUM... ATEŞİM YÜKSELİYOR... GİDİP YATMALI...
AYNI ANDA BOYL'U MUAYENE EDEN GÜMRÜK MEMURU DA TİTREMEYE BAŞLADI...
BÖYLECE SALGIN BAŞLAMIŞ OLDU.
ERTESİ GÜN...
GÜMRÜK MEMURU VE DOKTOR BİLİNMEYEN BİR HASTALIĞA MI TUTULDULAR?
HEMEN İKİSİNDEN DE KAN ALIP LABORATUVARA YOLLAYIN!
5

GÜMRÜK DOKTORU EVİNDE HASTA YATIYORDU...

HASTALIK ÇOCUKLARINA DA GEÇMİŞTİ...

HASTALARI GÖRDÜK PROFESÖR SİNÜS! NE MİKROBU OLDUĞUNU ANLAYAMADIK...

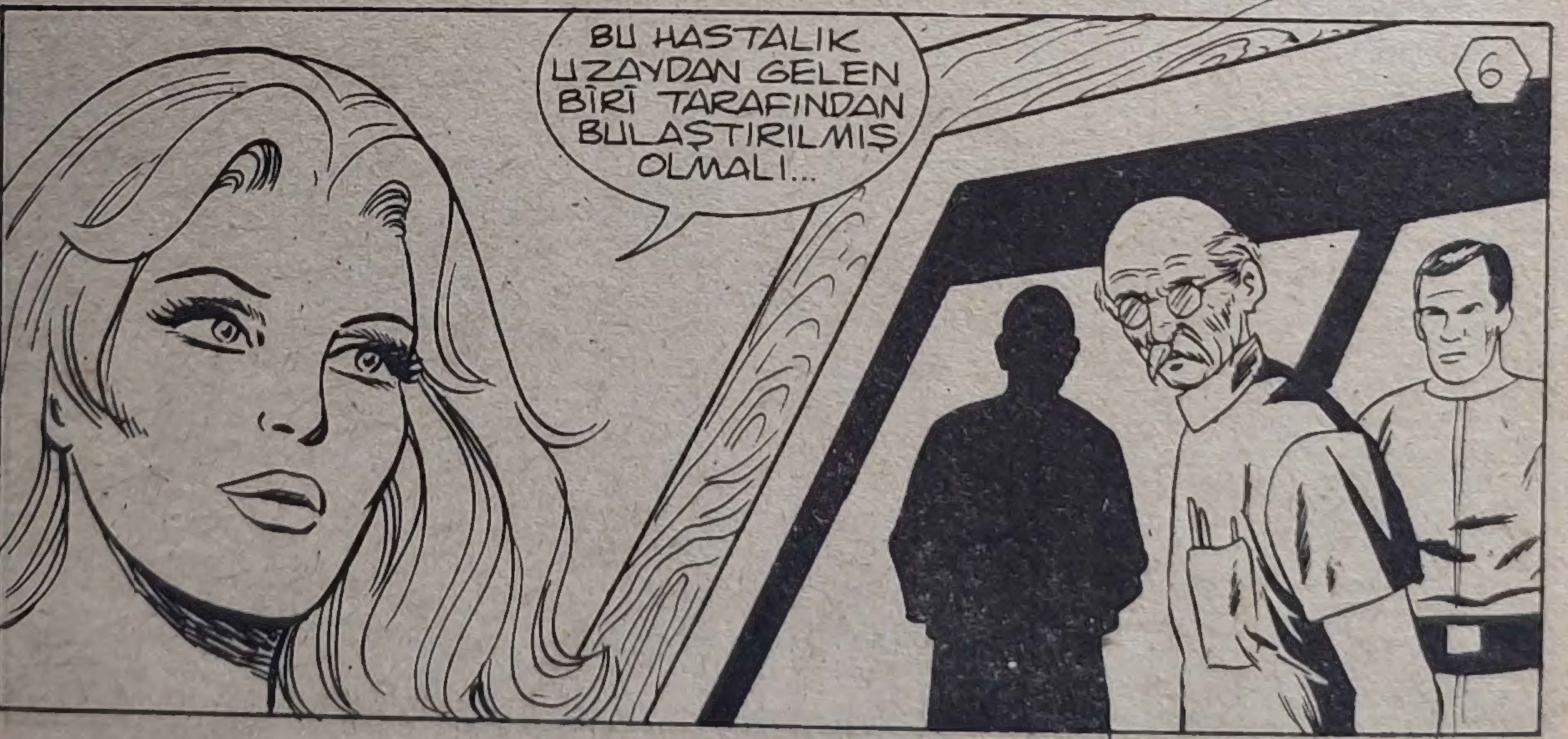
BU HASTALIK UZAYDAN GELEN BİRİ TARAFINDAN BULAŞTIRILMIŞ OLMALI...
6

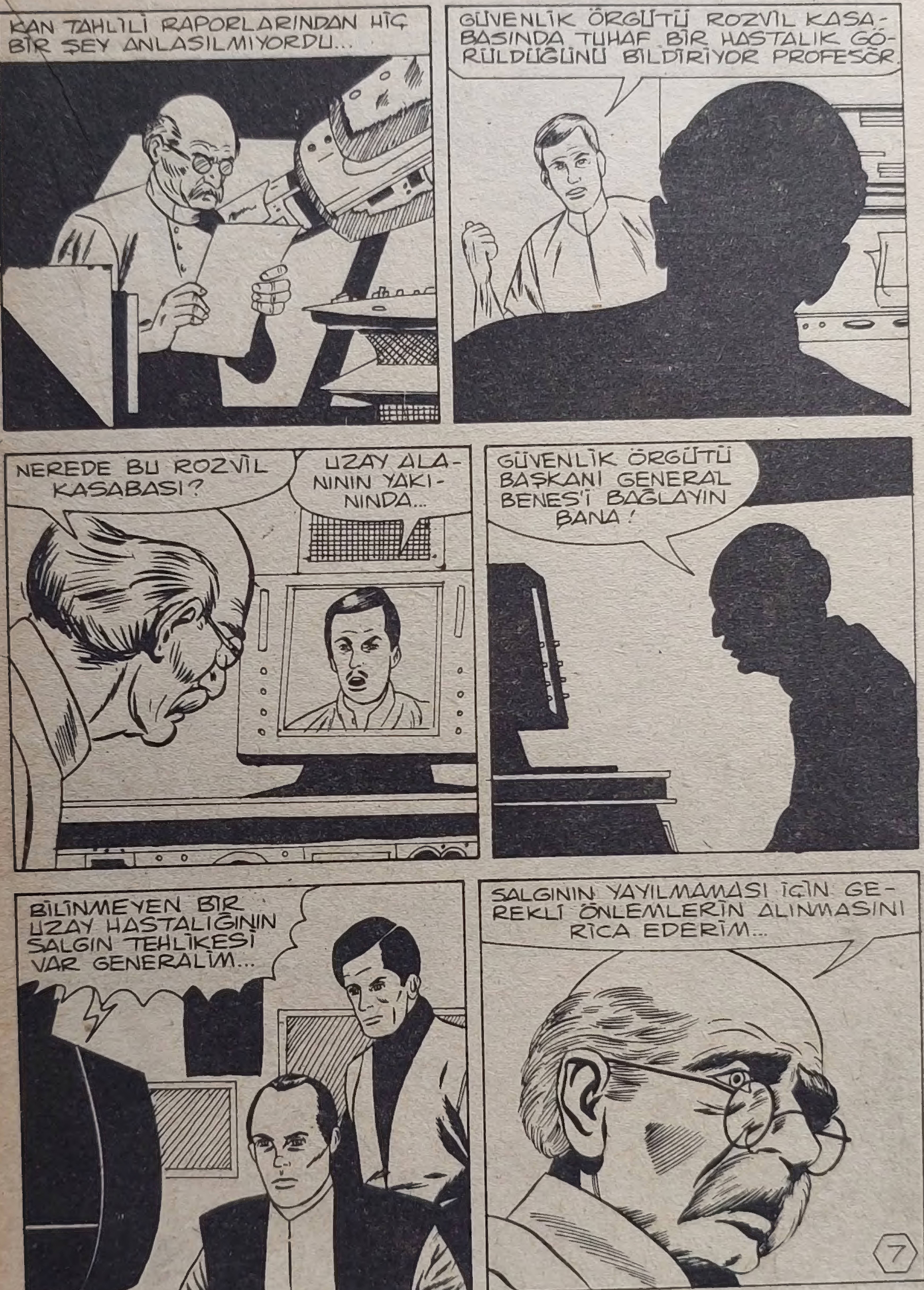
KAN TAHLİLİ RAPORLARINDAN HİÇ BİR ŞEY ANLAŞILMIYORDU...
GÜVENLİK ÖRGÜTÜ ROZVİL KASABASINDA TUHAF BİR HASTALIK GÖRÜLDÜĞÜNÜ BİLDİRİYOR PROFESÖR.
NEREDE BU ROZVİL KASABASI?
UZAY ALANININ YAKININDA...
GÜVENLİK ÖRGÜTÜ BAŞKANI GENERAL BENES'İ BAĞLAYIN BANA!
BİLİNMEYEN BİR UZAY HASTALIĞININ SALGIN TEHLİKESİ VAR GENERALİM...
SALGININ YAYILMAMASI İÇİN GEREKLİ ÖNLEMLERİN ALINMASINI RİCA EDERİM...
7

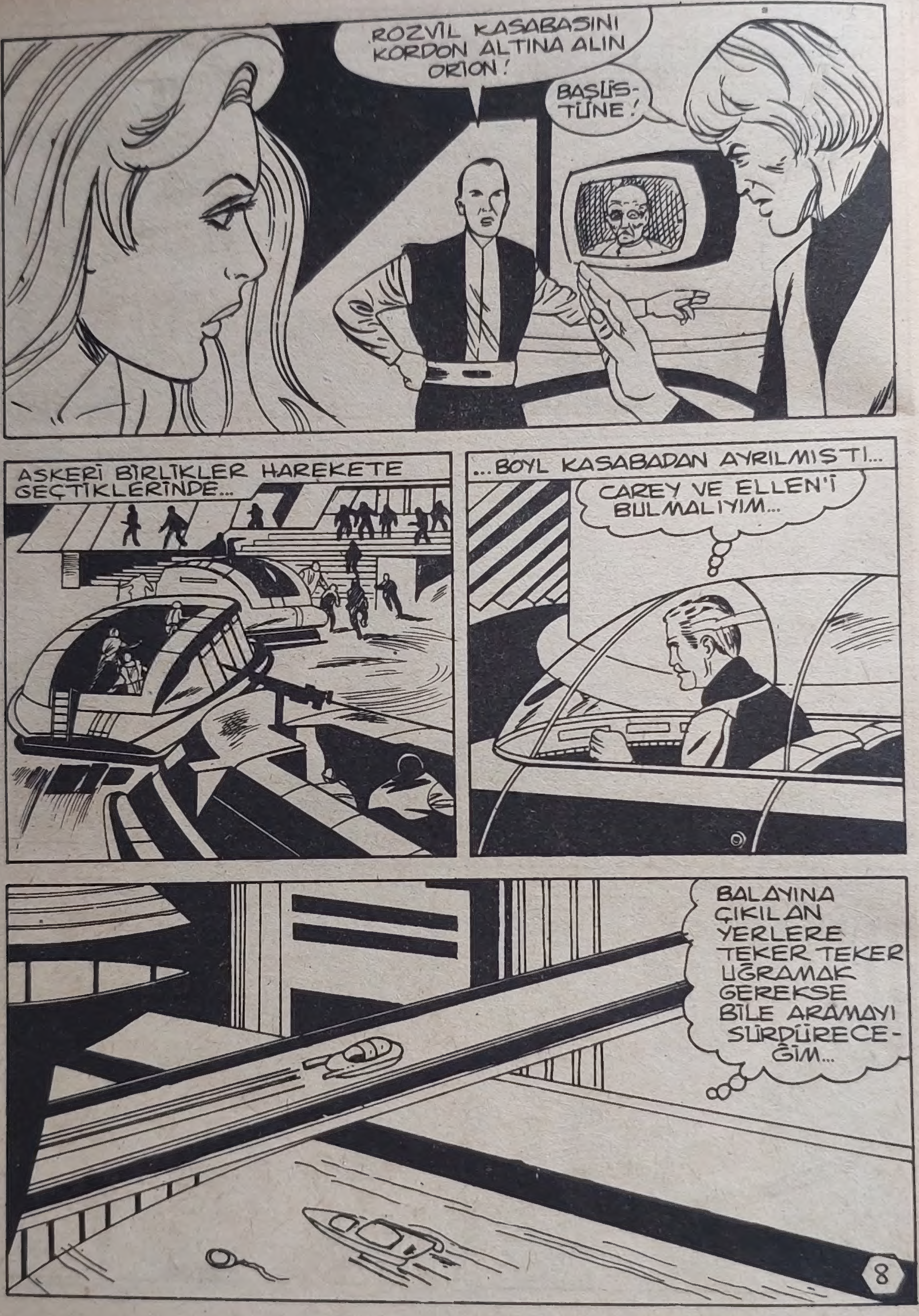
ROZVİL KASABASINI KORDON ALTINA ALIN ORİON!
BAŞÜS-TÜNE!
ASKERİ BİRLİKLER HAREKETE GEÇTİKLERİNDE...
...BOYL KASABADAN AYRILMIŞTI...
CAREY VE ELLEN'İ BULMALIYIM...
BALAYINA ÇIKILAN YERLERE TEKER TEKER UĞRAMAK GEREKSE BİLE ARAMAYI SÜRDÜRECEĞİM...
8

ROZVİL'DE SALGIN BAŞLAYINCA HALK PANİĞE KAPILMIŞTI...
BIRAKIN BAŞKA KENTE GİDELİM... BURADA ÖLÜMÜ BEKLEYEMEYİZ...
KASABA KARANTİNA-YA ALINMIŞ-TIR. HİÇ KİMSE ÇIKAMAZ...
BOYL BAŞKA BİR KENTE GİDER-KEN...
GÜVENLİK GÜÇLERİ SALGINI ÖN-LEDİKLERİNİ SANIYORLARDI...
9

PROFESÖR SİNÜS VE ASİSTANLARI HASTALIĞIN AŞISINI BULMAK İÇİN SÜREKLİ ÇALIŞIYORLARDI...
NASIL BULAŞTIĞINI BİLMEDEN İLACINI NASIL BULACAĞIZ?..
BELKİ BAŞKA GEZEGENLERDE BU HASTALIĞI VE AŞISINI BİLENLER VARDIR...
HAKLISIN MİKE!
HABERLEŞME SANTRALINDA...
GALAKSİ BİLİMSEL ARAŞTIRMA MERKEZİNE YARDIM İSTEDİĞİMİZİ BİLDİRİN!
HASTALIK TAŞIYAN KAN TÜPLERİ UZAY ALANINA KOŞTURULDU...
...VE UÇUŞA HAZIR BEKLEYEN BİR GEMİYE AKTARILDI...
10

UZAY GEMİSİ GALAKSİ MERKEZ LABORATUA-RINA DOĞRU YOLA ÇIK-TI...
OTURUP SONUCU BEKLEMEKTEN BAŞKA YAPACAK BİR ŞEY YOK MİKE...
O SIRADA...
BU KENT TURİST DOLU... BELKİ CAREY İLE ELLEN BURADADIRLAR...
OTELİMİZDE BU İSİMDE KİMSE YOK BAYIM... ÖBÜR OTELLERE BAKIN!
KAN TÜPLERİNİ TAŞIYAN UZAY ARACI LABORATUVARA YAKLAŞI-YORDU...
BURADA DA YOKLAR... BİR DE KARŞIKİ OTELE BAKALIM...
11

CAREY VE ELLEN ARANDIKLARINDAN HABERSİZ NEFİS BİR BALAYI YAŞIYORLARDI...
ONLARI MUTLAKA BULACAĞIM...
NEWS
GAZETE
ROZVİL'DE SALGIN HASTALIK!
BÜTÜN ÇALIŞMALARIMIZ SONUÇSUZ KALIYOR... ÇILDIRACAĞIM...
PROFESÖR SİNÜS! ÇABUK GELİN!
12
GÜVENLİK MERKEZİ SALGININ BAŞKA BİR KENTE ATLADIĞINI BİLDİRİYOR...
TEHLİKE ARTIYOR DESENE...

GÜVENLİK GÜÇLERİ O KENTİ DE ZAMAN YİTİRMEDEN KARANTİNAYA ALDILAR...
KENTE TÜM GİRİŞ VE ÇIKIŞLAR İKİNCİ BİR EMRE KADAR YASAKLANMIŞTIR...
BUNLARA NASIL ENGEL OLACAĞIZ KOMUTANIM?
EMİR KESİN BEYLER! SALGININ YAYILMAMASI İÇİN KASABADAN AYRILAMAZSINIZ!
13
BURADA KALIP ÖLELİM Mİ YANİ?

İLERİ ARKADAŞ-LAR!
YARALIM ASKER-LERİ
BİZİ DURDURAMAZLAR! ÖLMEK İSTEMİYORUZ...
BUNU YAPMAK İSTEMEZ-DİM AMA...
GAZLA! İLERİDE YENİ BİR BARİKAT KURACA-ĞIZ...
14

MERKEZİ ARA! YARDIMCI BİRLİK GÖNDERSİNLER!
KALABALIĞI DURDURMAK İÇİN GAZ BOMBASI KULLANMAK ZORUNDAYIZ...
HALK ÜSTÜMÜZE GELİYOR...
BU ONLARI DURDURUR...
GAS

AYAKLANMA HEMEN SONA ERDİ...
GAZIN ETKİSİ GEÇİYOR...
İYİ... AZ SONRA KENDİLERİNE GELİRLER.
HEPİNİZ EVLERİNİZE DÖNÜN VE YETKİLİLERE GÜVENİN!
BAŞARDIK... DAĞILIYORLAR
16
EVET AMA KAÇININ BU HASTALIĞA YAKALANIP ÖLECEĞİNİ BİLMİYORUZ...
KARANTİNAYI SÜRDÜRMEKTEN BAŞKA BİR ŞEY YAPAMIYORUZ...

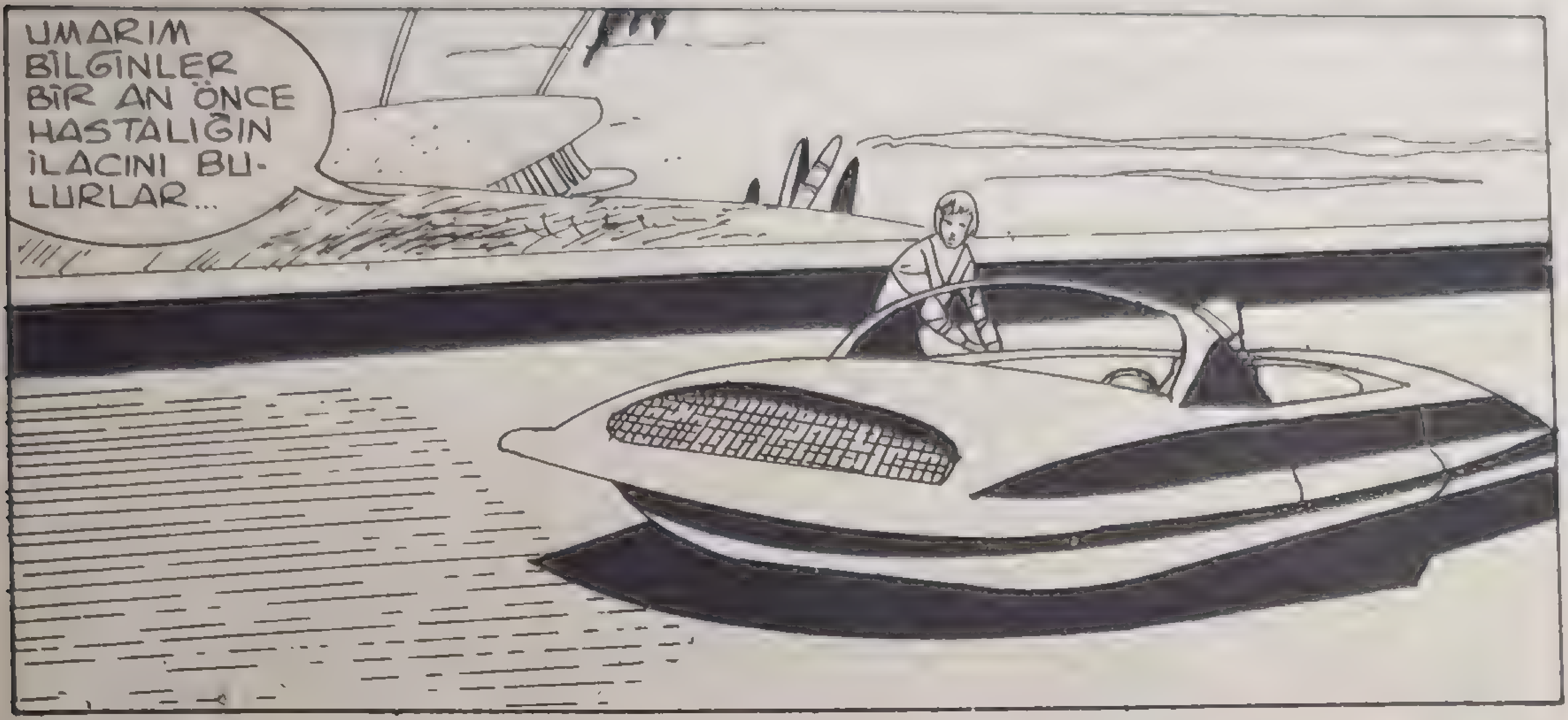
UMARIM BİLGİNLER BİR AN ÖNCE HASTALIĞIN İLACINI BULURLAR...

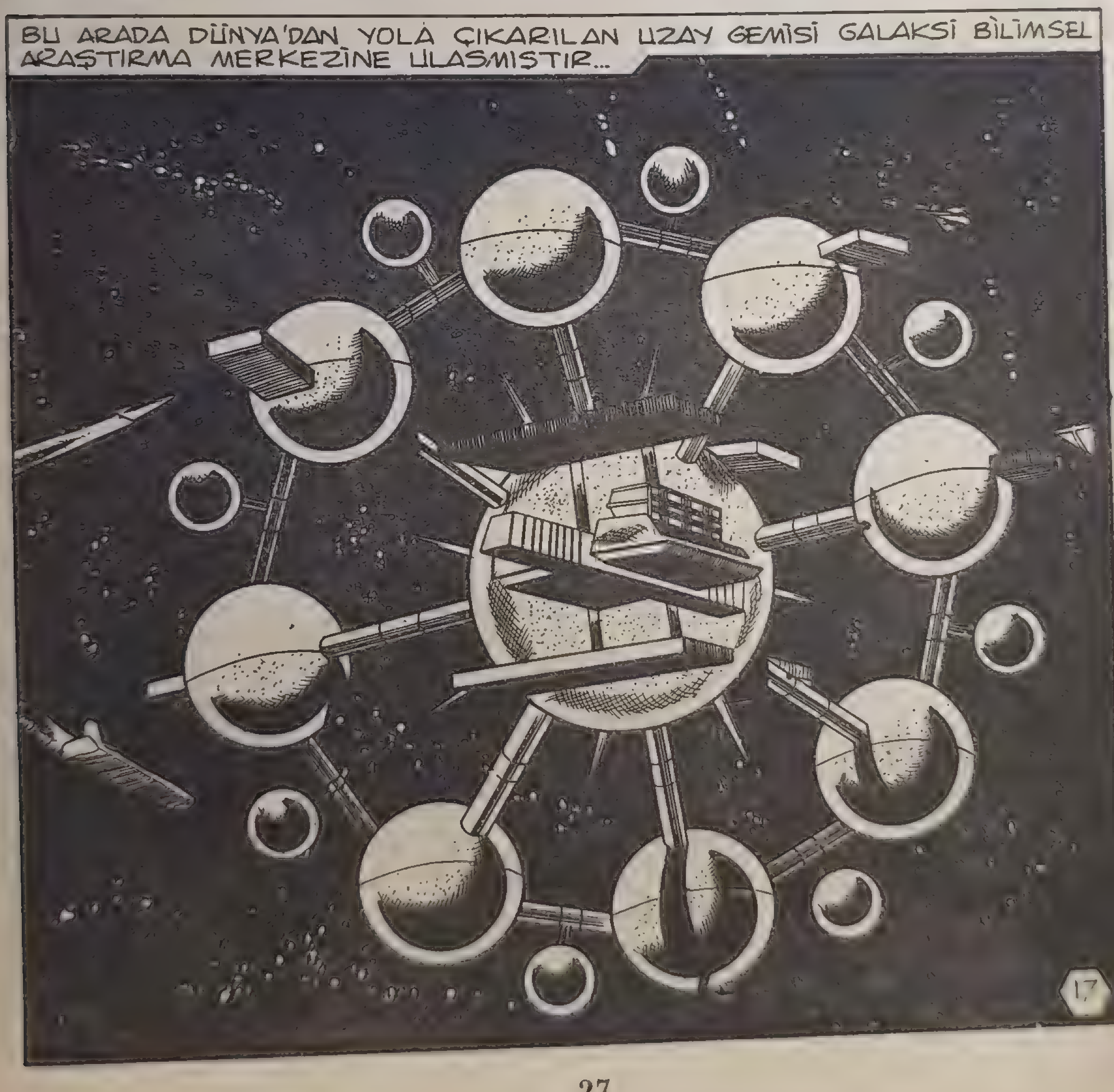
BU ARADA DÜNYA'DAN YOLA ÇIKARILAN UZAY GEMİSİ GALAKSİ BİLİMSEL ARAŞTIRMA MERKEZİNE ULAŞMIŞTIR...
17

DÜNYA GEMİSİ İNER İNMEZ HİÇ ZAMAN YİTİRMEDEN HASTA KAN TÜPLERİ ALINDI...
...VE LABORATUVARDA İNCELENDİ..
TAMAM! MİKROBU BULDUK!
DOKTOR NUB'DAN RAPOR! ANALİZ BİTMİŞTİR
BU KOZMİK SITMA MİKROBUDUR..
PEKİ İLACI NEDİR?
BU MİKROBA KARŞI HENÜZ HİÇ BİR İLAÇ BULUNAMAMIŞTIR

DÜNYA BÜYÜK TEHLİKEDE DOKTOR NUB! BİR ŞEYLER YAPMALIYIZ...
NE YAZIK Kİ KENDİMİZİ KORUMAK İÇİN DÜNYA İLE İLGİMİZİ KESMEKTEN BAŞKA BİR ŞEY YAPAMAYIZ...
HASTALIĞIN DİĞER GEZEGENLERE GEÇMESİNE ENGEL OLMAK ZORUNDAYIZ ŞEF!
YOKSA TÜM GALAKSİ MAHVOLUR!
ÖYLEYSE PROFESÖR SİNÜS'E DÜNYA'NIN KENDİ BAŞININ ÇARESİNE BAKMASINI BİLDİRELİM...
HABER DÜNYA'YA ULAŞTI...
DEMEK ONLARIN DA ELİNDEN BİR ŞEY GELMİYOR...
19

BU DURUMDA İŞ BAŞA DÜŞÜYOR PROFESÖR SİNÜS!
HAKLISIN!
UMUTLU OLABİLİR MİYİZ?
HİÇ BİR ŞEY BİLEMİYORUM...
DURMADAN ÇALIŞMAK ZORUNDAYIZ...
BOYL, CAREY'İ BULABİLMEK İÇİN DURMADAN DOLAŞIYORDU...
20
VE HER UĞRADIĞI YERE O KORKUNÇ HASTALIĞI YAYIYORDU...

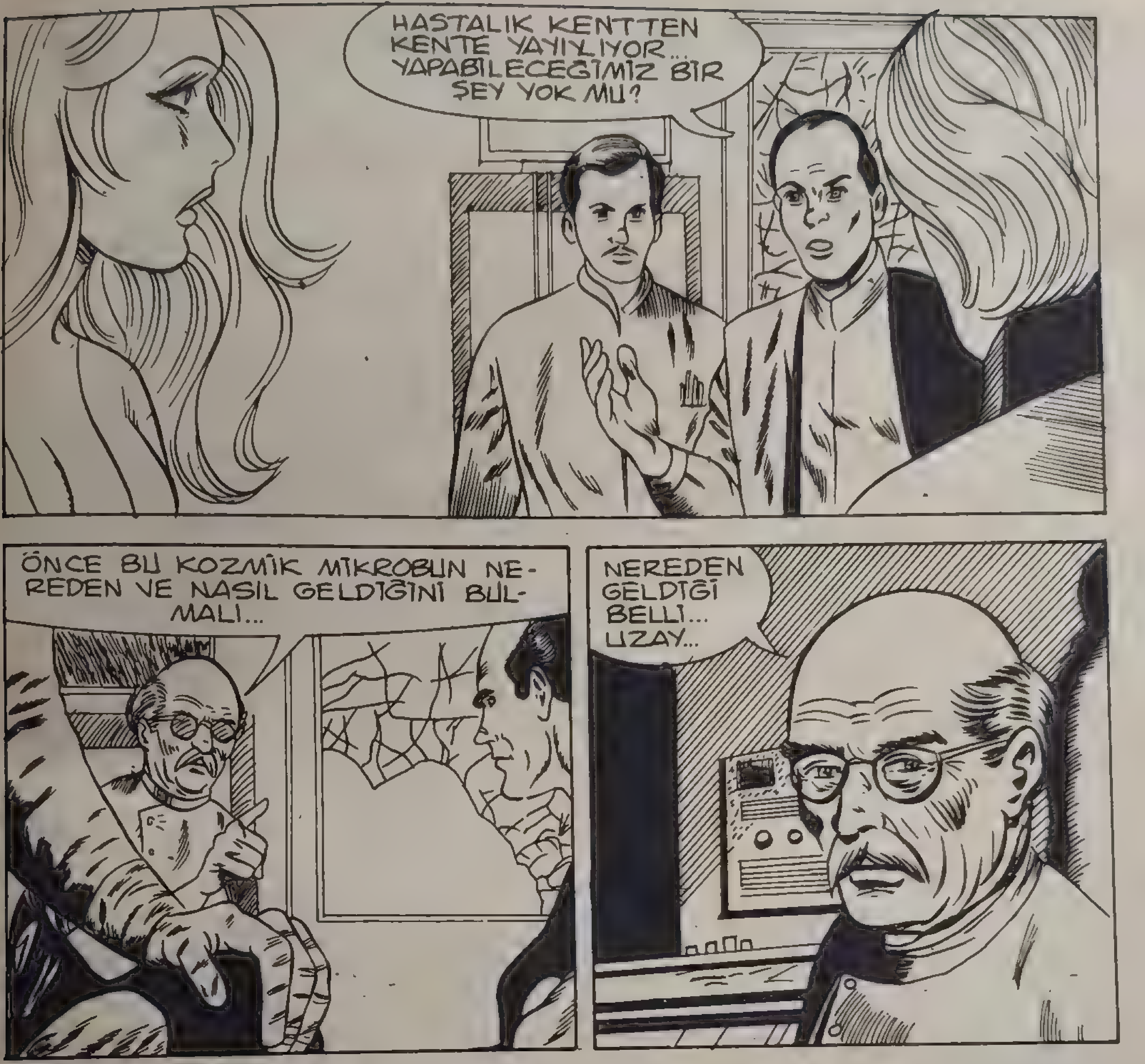
HASTALIK KENT'TEN KENTE YAYILIYOR... YAPABİLECEĞİMİZ BİR ŞEY YOK MU?
ÖNCE BU KOZMİK MİKROBUN NEREDEN VE NASIL GELDİĞİNİ BULMALI...
NEREDEN GELDİĞİ BELLİ... UZAY...
GÜMRÜK MEMURU VE DOKTORUN HASTALANDIĞI GÜN UZAYDAN GELENLERİN LİSTESİ BURADA FAKAT HASTALIĞI GETİREN HANGİSİ?
BİR DAKİKA!
21

BENİM AKLIMA BİR ŞEY GELDİ... ŞU HARİTAYA BAKAR MISINIZ BİRAZ!...
ADAM DÜNYA'YA İNDİKTEN SONRA HEP YENİ EVLİLE-RİN GİTTİĞİ KA-SABALARI DO-LAŞTI...
BU ADAM BURALARDA BİRİNİ ARI-YOR...
FAKAT KİMİ?
22

ADAM YENİ EVLENEN BİR ÇİFTİ ARIYOR OLABİLİR...
BİR DAKİKA! DOSYALARDA BİR ŞEYE BAKIP GELECEĞİM...
ANLAŞILDI... DÜNYA'YA KOZMİK SITMAYI GETİREN BABAMDAN BAŞKASI OLAMAZ...
GALAKSİ LABORATUVARINDAN GELEN RAPORA BAKAYIM...
23

BU SIRADA TELEVİZİFON ÇALDI...
ZZZZZZ
KİM ACABA ?
NASILSIN MİKE? BEN CAREY! KOZMİK SITMANIN YAYILDIĞINI DUYDUM... BABAN DÜNYA'YA DÖNDÜ MÜ?
DÖNDÜ CAREY! VE SENİ ARADIĞINI SANIYORUM...
BU HASTALIĞI UZAYDAN BABANIN GETİRDİĞİNİ BİLİYORSUN DEĞİL Mİ?
HEMEN GÜVENLİK MERKEZİNE GEL CAREY! HAYATIN TEHLİKEDE! GEL VE HERŞEYİ ANLAT! ÇABUK!
HASTALIĞI GETİRENİN BABAM OLDUĞUNU NASIL SÖYLEYECEĞİM ONLARA?
24

NE OLDU SİZE PROFESÖR SİNÜS ?

O DA HASTALIĞA YAKALANDI...

PEKİ ŞİMDİ BU SALGINI DURDURACAK AŞIYI KİM BULACAK?
25

BABAMI BULUP HASTALIĞI YAYMASINI ÖNLEMELİYİM... İLACI BULMAK DA BANA DÜŞÜYOR...
GEL CAREY! İÇERİDEKİLERE HER ŞEYİ ANLAT!
EVET BAYLAR! DÜNYA'YA BU SALGIN HASTALIĞI GETİREN MİKE'NİN BABASI BOYL'DUR...
BİRKAÇ YIL ÖNCE ONUNLA KELT GEZEGENİNDE ELMAS ARIYORDUK...
BU GEZEGENE UĞURSUZ YUVARLAK DERLER...
26

UĞURSUZ YUVARLAKTA ZENGİN ELMAS YATAKLARI OLDUĞUNU ÖĞRENMİŞTİK...
FAKAT ORAYA GİDEN HİÇ KİMSE SAĞ GERİ DÖNMÜYORDU.
BİZ HERŞEYİ GÖZE ALIP ORAYA GİDİNCE BUNUN NEDENİNİ ANLADIK...
ORAYA GİDENLER ELMAS BOLLUĞUNU GÖRÜNCE UZUN SÜRE ORADAN AYRILAMIYORLARDI...
OYSA GEZEGENDE YOĞUN BİR RADYASYON VARDI...
27
ELBİSELERİMİZ BİZİ ANCAK BİR SÜRE İÇİN KORUYABİLECEKTİ...

BU YÜZDEN ORADA FAZLA KALMA-DAN DÖNMEYE KARAR VERDİK...
YILDIRIM HIZIYLA ÇALIŞIYORDUK...
KISA ZAMANDA MİLYONLUK ELMAS TOPLADIK AMA BOYL'UN GÖZÜNÜ HIRS BÜRÜMÜŞTÜ...
HAYIR DÖNMEYECE-ĞİZ! BURADA MİLYAR-LAR VAR CAREY!
BEN ÖLMEK İSTEMİYORUM... AKLIN VARSA SEN DE DÖN! BURADA KA-LIRSAN ÖLÜRSÜN BOYL!
GİTMEYE KALKAR-SAN SENİ ÖLDÜ-RÜRÜM CAREY!
28

BIRAK BENİ BOYL! DÖNMEK İSTİYORUM BEN...
DÖN DE HERKESİ BURAYA GÖNDER DEĞİL Mİ?
BEN PAYIMI ALIP GİDİYORUM... SEN İSTİYORSAN KAL!
BİR GÜN SENİ BULUP GEBERTECEĞİM CAREY!
BÖYLECE BOYL ORADA KALDI... NE YAPTI BİLMİYORUM AMA SANIRIM RADYASYON VÜCUDUNA GİRMİŞTİR...
SONUNDA O KOZMİK SITMAYA YAKALANDI FAKAT HASTALIĞA KARŞI BAĞIŞIKLIK KAZANDI...
ÜZERİNDE, KENDİSİ İÇİN ZARARSIZ MİKROPLARLA DÜNYA'YA DÖNDÜ VE BU SALGINA YOL AÇTI...
29

HASTALIĞIN YAYILMAMASI İÇİN BOYL'U YAKALAMALIYIZ...
HEMEN BULUN ONU!
ÜZÜLME MİKE! ELİNDEN BİR KAZA ÇIKMADAN BABANI BULURUZ...
BABAMIN DURUMUNA ÜZÜLMEMEM OLANAKSIZ...
BİZE GÜVEN MİKE!
PROFESÖR SİNÜS RAHATSIZLANDIĞINA GÖRE HASTALIĞA ÇARE ARAMAK BANA DÜŞÜYOR...
BOYL'U BULMAK İÇİN ZAMAN YİTİRMEDEN YOLA ÇIKTILAR...
30

DOKTOR MİKE, GALAKSİ BİLİMSEL ARAŞTIRMA MERKEZİNİ ARADI...
BİR FİKRİM VAR DOKTOR NUB! BANA YARDIM EDEBİLİR MİSİNİZ?
AZ SONRA...
BENİM DE AKLIM YATTI... BİR UZAY ARACINI HEMEN YOLA ÇIKARACAĞIM...
UZAY ARACI LABORATUVARDAN AYRILDI...
...VE KELT GEZEGENİNİN RADYASYONLU SULARINDAN ALDIĞI ÖRNEKLERİ...
DÜNYA'YA GÖTÜRDÜ...
31
BU SIRADA...
HARİTAYA GÖRE BOYL ŞU KASABALARI DOLAŞIP BURAYA GELMİŞ OLMALI...

...VE BELKİ ŞU ANDA BURALARDA BİR YERDE CAREY'İ ARAMAKTADIR.
ARAŞTIRMA LABORATUVARINDA...
BUNU SANA GÖNDERMİŞLER MİKE!
DİKKAT EDİN GENERALİM! RADYASYONLU SUDUR O.
BU SUYU NEDEN GETİRTTİN MİKE?
BİR DENEY YAPMAK İSTİYORUM
BABAM O GEZEGENDEN GELİP DE HASTALIĞA YAKALANMADIĞINA GÖRE BAĞIŞIKLIK KAZANDIRAN BİR ŞEY OLMALI...
BU SUDAN ELDE EDECEĞİM VİRÜSÜ GÜÇSÜZLEŞTİRİP AŞI OLARAK KULLANACAĞIM
32

SANA BU İŞ İÇİN BIR. GÖNÜLLÜ BULAYIM MİKE!
GEREK YOK GENERALİM!
BU SALGINA BABAM NEDEN OLDU...
AŞIYI DA BEN KENDİ ÜZE-RİMDE DENE-YECEĞİM...
12 SAAT SONRA SONUCU ALIRIZ.. UMARIM BAŞARILI OLUR...
BU SIRADA...
BEKLEDİĞİMİZ ARABA GELİYOR...
TAMAM.. BOYL BU!
33

BAY BOYL!
EVET?
LÜTFEN BİZİMLE GELİN!
NE İSTİYORSUNUZ BENDEN?
YAPTIKLARINIZIN FARKINDA DEĞİL MİSİNİZ?
DÖRT KENTE SALGIN HASTALIK YAYDINIZ!
YÜZLERCE İNSAN KOZMİK SITMAYA YAKALANDI...
BİR YERE GÖTÜREMEZSİNİZ BENİ!
34

BENIM CAREY İLE GÖRÜLE-CEK BIR HESABIM VAR... ENGEL OLMAYIN BANA!
YAKALA ONU ORİON!
ORİON İLERİ ATILDI...
SEN TEHLİKELİSİN! BIRAKAMAYIZ...
ELİN KESİLMİŞ ORİON!
EVET...
35

BOYL'U HASTANE-YE GÖ-TÜRE-LİM...

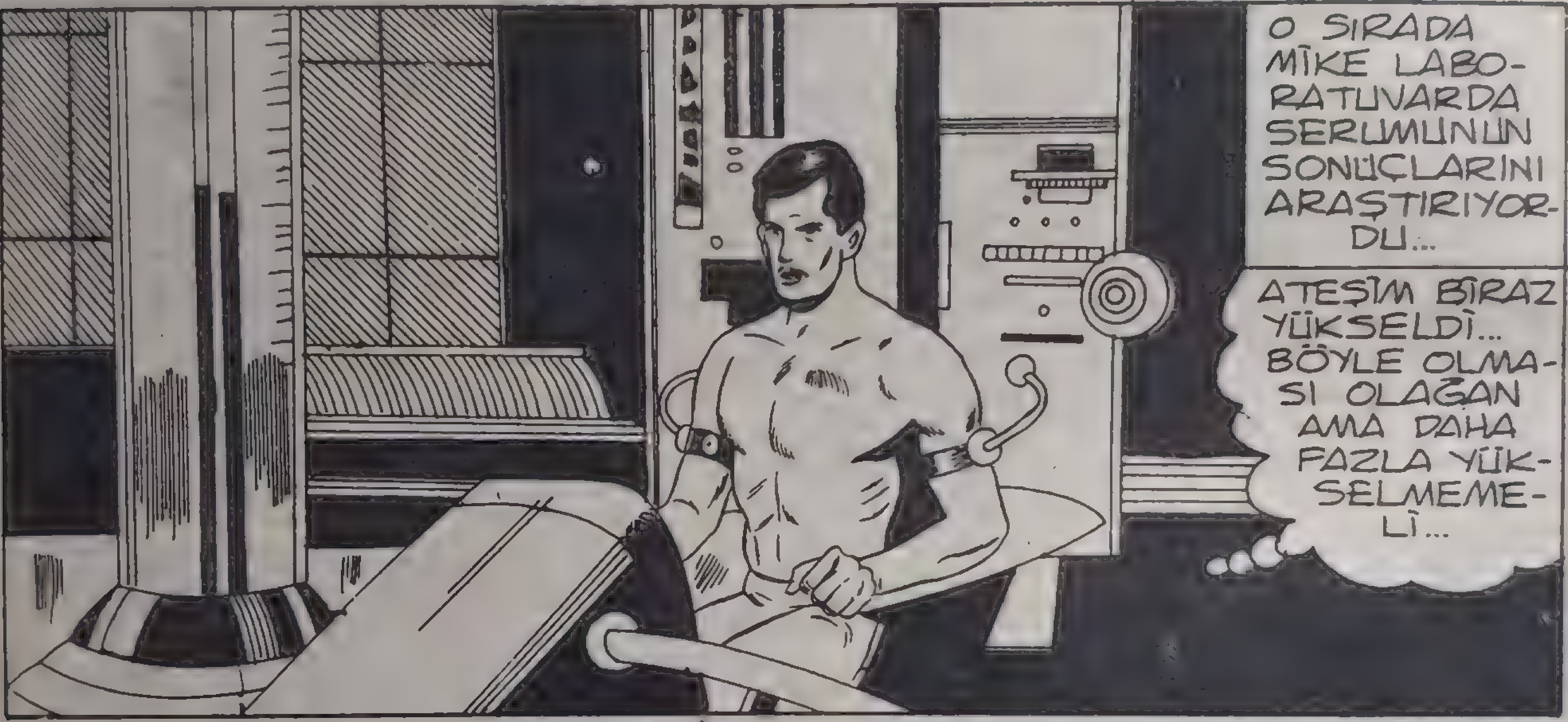
O SIRADA MİKE LABO-RATUVARDA SERUMUNUN SONUÇLARINI ARAŞTIRIYOR-DU...
ATEŞİM BİRAZ YÜKSELDİ... BÖYLE OLMA-SI OLAĞAN AMA DAHA FAZLA YÜK-SELMEME-Lİ...

BOYL'U HAS-TANEDE TECRİT ETTİK GENERA-LİM...
TEBRİKLER AMA ŞU ELİNE HEMEN BAKTIR...
MİKROP KAPABİ-LİR...
36

GEL DOKTORA GİDELİM ORİON!
PEKİ VENÜS!
ORİON!
MİKE'NİN LABORATUVARDAKİ BEK-
LEYİŞİ SÜRMEKTEDİR.
37
ATEŞİM YÜKSELİ-
YOR...ÇOK KÖTÜ...

GENERAL BENES'İN ODASINDA...
NE OLDU ORİON?
BİRDEN ATEŞİM ÇIKTI... BAŞIM DÖNDÜ...
HİÇ KIPIRDAMA! YARDIM ÇAĞIRAYIM...
HEMEN BİR DOKTOR GÖNDERİN! ORİON'DA KOZMİK SITMAYA YAKALANDI...
BU HASTALIĞI NASIL DURDURACAĞIZ GENERALİM?
ÜMİTSİZLİĞE KAPILMAMALIYIZ VENÜS! BİLİM HER ZORLUĞU YENER!
38

SABIRLA ÇALIŞMALARIN SONUCUNU BEKLEYELİM...
OH! BAŞIM DÖNÜYOR...
VENÜS!
HER GEÇEN DAKİKA KOZMİK SITMAYA YAKALANANLARIN SAYISI ARTIYORDU...
39

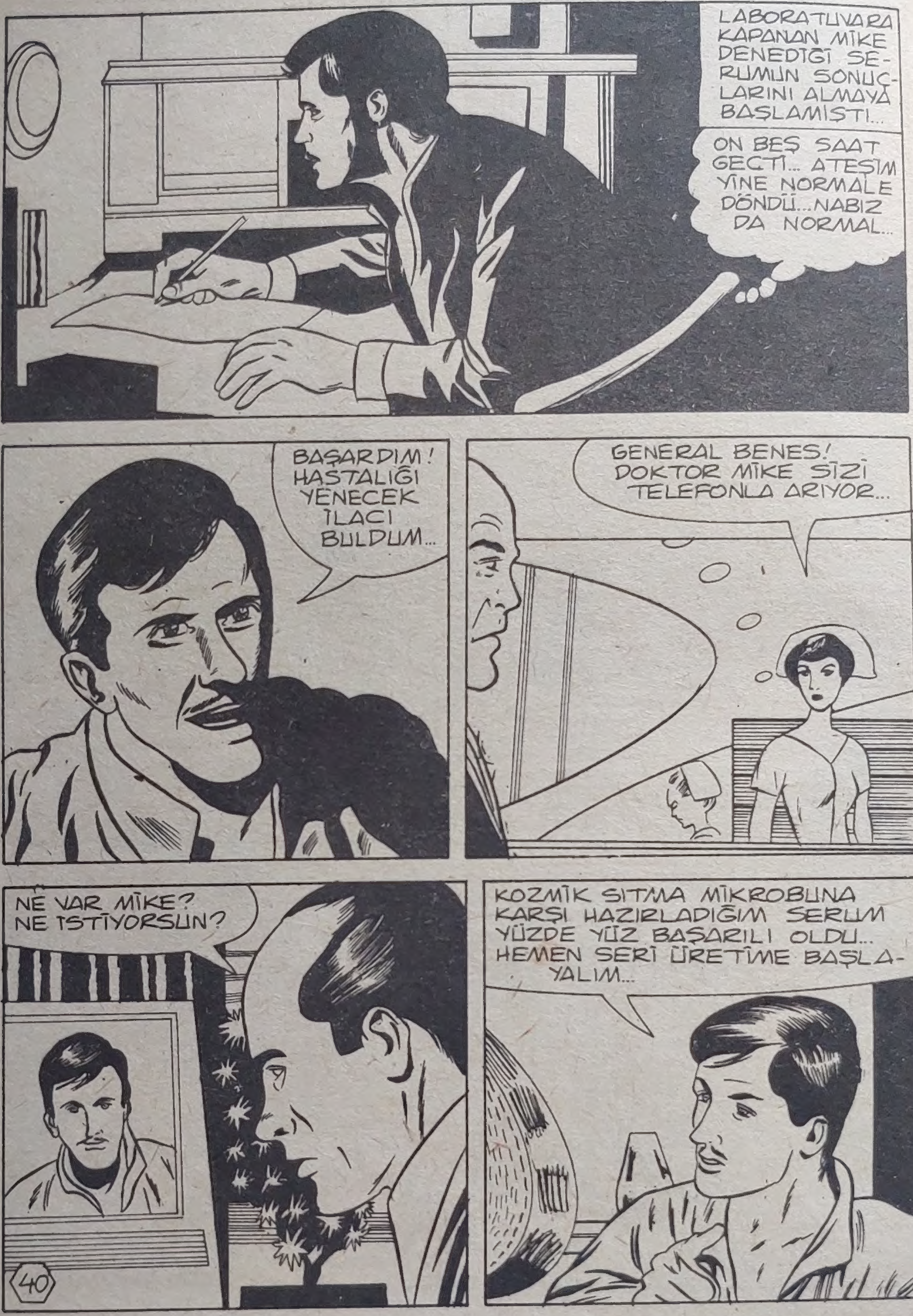
LABORATUVARA KAPANAN MİKE DENEDİĞİ SERUMUN SONUÇLARINI ALMAYA BAŞLAMIŞTI...
ON BEŞ SAAT GEÇTİ... ATEŞİM YİNE NORMALE DÖNDÜ...NABIZ DA NORMAL...
BAŞARDIM! HASTALIĞI YENECEK İLACI BULDUM...
GENERAL BENES! DOKTOR MİKE SİZİ TELEFONLA ARIYOR...
NE VAR MİKE? NE İSTİYORSUN?
KOZMİK SITMA MİKROBUNA KARŞI HAZIRLADIĞIM SERUM YÜZDE YÜZ BAŞARILI OLDU... HEMEN SERİ ÜRETİME BAŞLAYALIM...
40

KISA BİR SÜRE SONRA SERUM HASTALARA VERİLMEYE BAŞLANDI...
ERTESİ GÜN...
SENİNLE GURUR DUYUYORUZ DOKTOR MİKE!
BABAM NE OLACAK DERSİNİZ ?
BİR SİNİR KLİNİĞİNDE TEDAVİ EDİLEREK O SAÇMA ÖC ALMA DUYGULARINDAN ARINDIRILACAK...
YENİDEN SAĞLIĞA KAVUŞMAK NE GÜZEL BİR ŞEY...
GENERALİN DEDİĞİ GİBİ BİLİMİN YENEMEYECEĞİ ZORLUK YOK...
YENİ BİR GÖREV VERİLSE DE YİNE UZAYA DÖNSEK ...
Son
41